RopaMed
UNIFORMES CLÍNICOS

GUÍA DE TALLAS

Tabla de medidas POLAR HOMBRE

Polerón polar hombre

Talla	Pecho A	Brazo B	Largo C
XXS	57	64	69
XS	57	64	69
S	58	65	71
M	61	65	72
L	64	65	72
XL	65	65	72
XXL	68	66	74

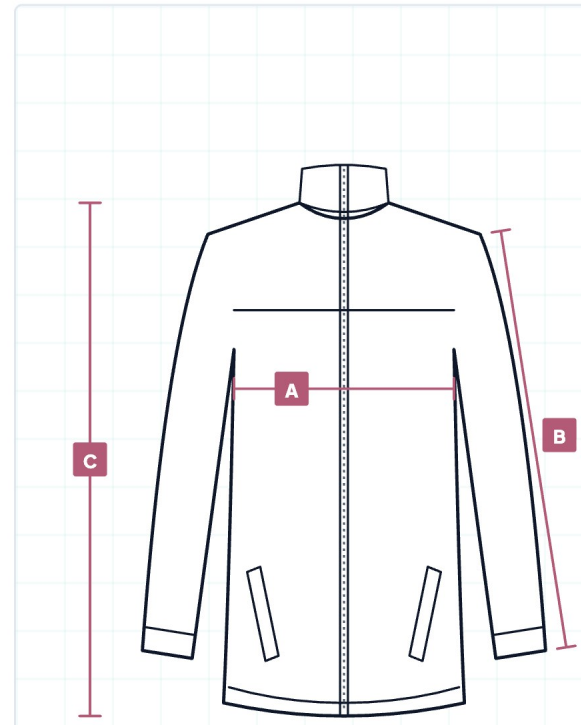

- **A** Pecho, de axila a axila (prenda extendida)
- **B** Brazo, del hombro al puño
- **C** Largo total

Medidas en centímetros, según las tablas del fabricante. La elección de talla es responsabilidad del cliente.

Ventas: +56 9 9744 3429

contacto@ropamed.cl

@ropamed.cl

Sucursal Puente Alto
Balmaceda 56, Locales 21 y 22

Sucursal San Bernardo
Eyzaguirre 579, Local 107

RopaMed
UNIFORMES CLÍNICOS

GUÍA DE TALLAS

Tabla de medidas POLAR MUJER

Polerón polar mujer

Talla	Busto A	Cintura B	Cadera C	Largo D	Largo de brazo E
XXS	88	84	96	66	61
XS	90	86	98	66	62
S	90	90	104	67	62
M	100	96	104	68	63
L	104	96	110	68	63
XL	104	104	116	68	64
XXL	118	116	124	70	64

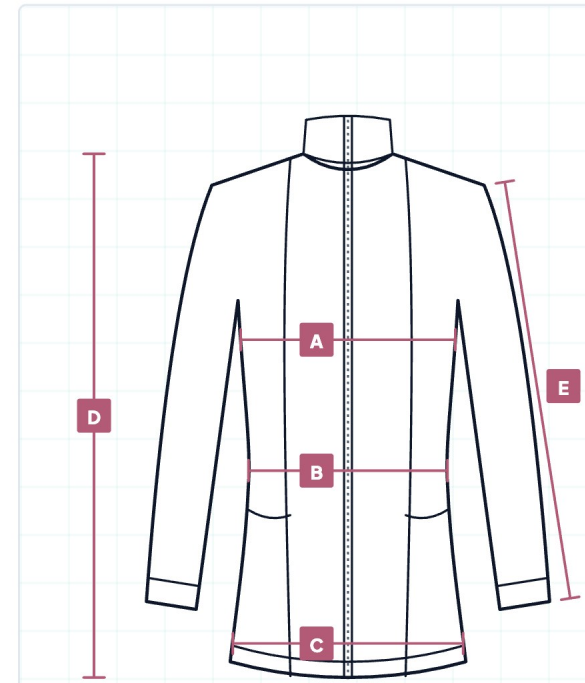

- A Busto
- B Cintura
- C Cadera
- D Largo total
- E Largo de brazo

Medidas en centímetros, según las tablas del fabricante. La elección de talla es responsabilidad del cliente.

Ventas: +56 9 9744 3429

contacto@ropamed.cl

@ropamed.cl

Sucursal Puente Alto
Balmaceda 56, Locales 21 y 22

Sucursal San Bernardo
Eyzaguirre 579, Local 107

RopaMed
UNIFORMES CLÍNICOS

GUÍA DE TALLAS

Tabla de medidas SPANDEX HOMBRE

Polerón spandex hombre PSH

Talla	Pecho A	Largo C	Brazo B
XXS	94–104	66	58
XS	94–105	66	59
S	102–112	69	61
M	106–116	71	63
L	112–122	71	63
XL	116–126	72	64
XXL	126–136	75	65

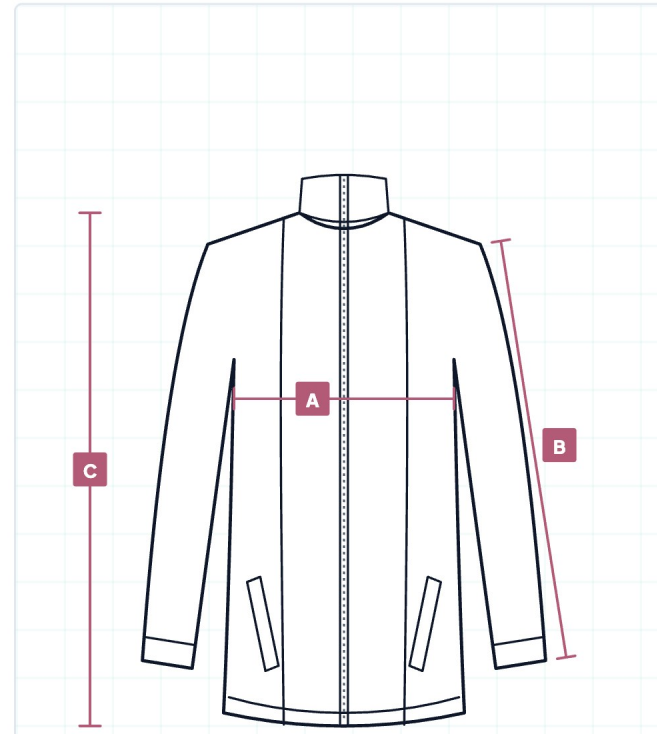

A Pecho, en rango

B Brazo, del hombro al puño

C Largo total

Medidas en centímetros, según las tablas del fabricante. La elección de talla es responsabilidad del cliente.

Ventas: +56 9 9744 3429

contacto@ropamed.cl

@ropamed.cl

Sucursal Puente Alto
Balmaceda 56, Locales 21 y 22

Sucursal San Bernardo
Eyzaguirre 579, Local 107

RopaMed
UNIFORMES CLÍNICOS

GUÍA DE TALLAS

Tabla de medidas SPANDEX MUJER

Polerón spandex

Talla	Busto A	Cintura B	Cadera C	Largo de brazo D	Largo total E
XXS	88–98	82–92	94–104	57	61
XS	90–100	86–96	96–106	57	63
S	92–102	88–98	100–110	58	64
M	96–106	92–102	102–112	59	65
L	102–112	98–108	106–116	60	66
XL	110–120	106–116	116–126	61	67
XXL	116–126	107–117	117–127	62	68

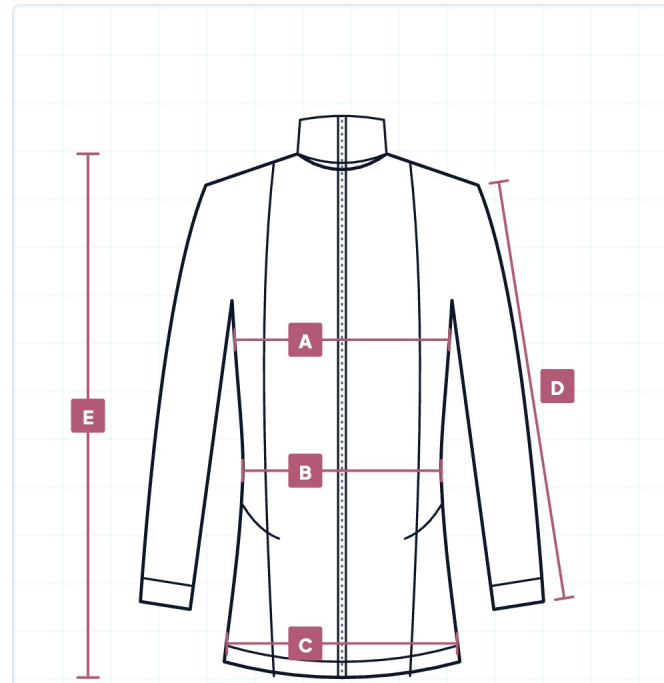

- **A** Busto, en rango
- **B** Cintura, en rango
- **C** Cadera, en rango
- **D** Largo de brazo
- **E** Largo total, del hombro a la basta

Medidas en centímetros, según las tablas del fabricante. La elección de talla es responsabilidad del cliente.

Ventas: +56 9 9744 3429

contacto@ropamed.cl

@ropamed.cl

Sucursal Puente Alto
Balmaceda 56, Locales 21 y 22

Sucursal San Bernardo
Eyzaguirre 579, Local 107

RopaMed
UNIFORMES CLÍNICOS

GUÍA DE TALLAS

Tabla de medidas **CORDERITO**

Polerón corderito

Talla	Busto A	Cadera B	Largo C
XS	92	98	64
S	94	100	65
M	96	106	68
L	102	112	70
XL	110	118	72

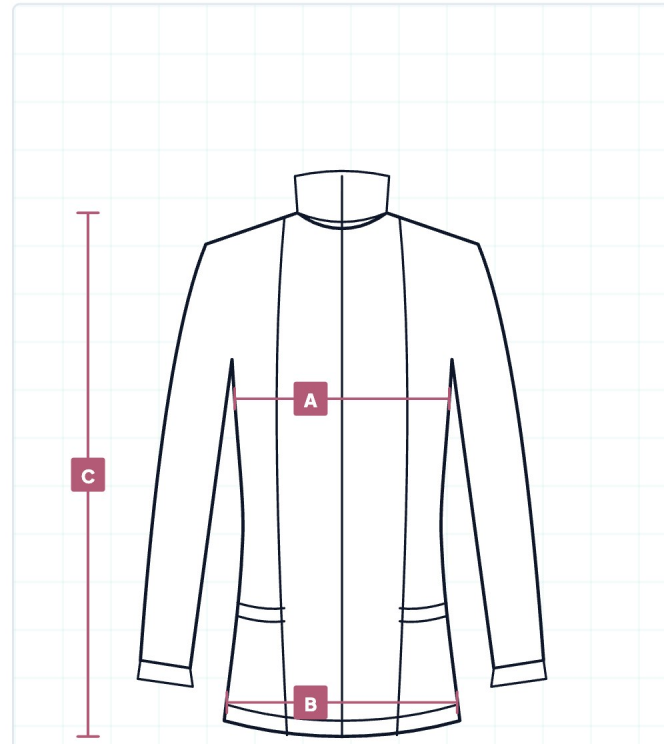

- **A** Busto
- **B** Cadera
- **C** Largo total

Medidas en centímetros, según las tablas del fabricante. La elección de talla es responsabilidad del cliente.

Ventas: +56 9 9744 3429

contacto@ropamed.cl

@ropamed.cl

Sucursal Puente Alto
Balmaceda 56, Locales 21 y 22

Sucursal San Bernardo
Eyzaguirre 579, Local 107

RopaMed
UNIFORMES CLÍNICOS

GUÍA DE TALLAS

Tabla de medidas **TEXTURADO**

Polerón clínico texturado

Talla	Largo A	Pecho B	Largo de manga C
XS	57	90	48
S	58	96	49
M	59	100	49
L	59	102	50
XL	60	106	51

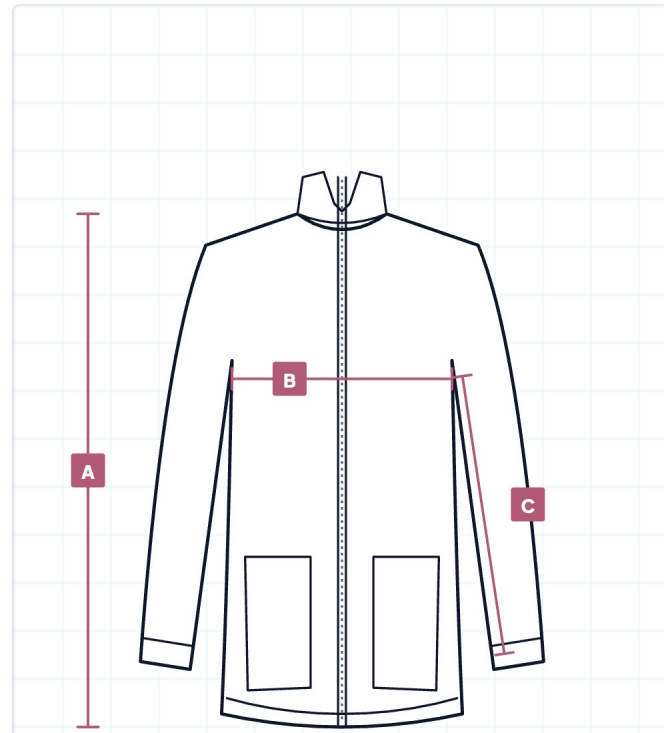

A Largo, del cuello al ruedo

B Pecho, de axila a axila

C Largo de manga, desde la axila

Medidas en centímetros, según las tablas del fabricante. La elección de talla es responsabilidad del cliente.

Ventas: +56 9 9744 3429

contacto@ropamed.cl

@ropamed.cl

Sucursal Puente Alto
Balmaceda 56, Locales 21 y 22

Sucursal San Bernardo
Eyzaguirre 579, Local 107

RopaMed
UNIFORMES CLÍNICOS

GUÍA DE TALLAS

Tabla de medidas **BAJO UNIFORME**

Primera capa

Talla
XS (36)
S (38–40)
M (42–44)
L (46–48)
XL (50–52)



Talla según tu numeración habitual (36 a 52)

Medidas en centímetros, según las tablas del fabricante. La elección de talla es responsabilidad del cliente.

Ventas: +56 9 9744 3429

contacto@ropamed.cl

@ropamed.cl

Sucursal Puente Alto
Balmaceda 56, Locales 21 y 22

Sucursal San Bernardo
Eyzaguirre 579, Local 107

RopaMed
UNIFORMES CLÍNICOS

GUÍA DE TALLAS

Tabla de medidas **CALZADO**

Zapatillas clínicas

Talla	Largo A	Peso del par (g)
36	23	500
37	23,5	500
38	24	500
39	24,5	550
40	25,5	550
41	26	600

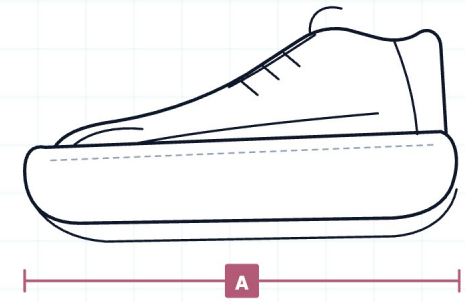

A Largo de la planta, del talón a la punta

Peso del par en gramos, según el número

Medidas en centímetros, según las tablas del fabricante. La elección de talla es responsabilidad del cliente.

Ventas: +56 9 9744 3429

contacto@ropamed.cl

@ropamed.cl

Sucursal Puente Alto
Balmaceda 56, Locales 21 y 22

Sucursal San Bernardo
Eyzaguirre 579, Local 107